

2ª CAMINADA POPULAR

Diuençgè 17 de gener de 1993

Sortida de la plaça de l'Ajuntamnet a les 9 del matí

Inscripcions:

Foto M.Rosa Carrer Major 47
tel. 689-12-11

preu: 300 pts els grans
250 pts els petits
esmorzar inclòs

NOTA: Al acabar la caminada es farà al parc de Can Sostres el sorteig del cistell de Sant Pau (amb productes naturals de Torrelles).

Col.laboren:

Ca la Flora
Cal Fornaret
Cal Sastre
Distop
Forn Vell
Pastisseria La Moreneta

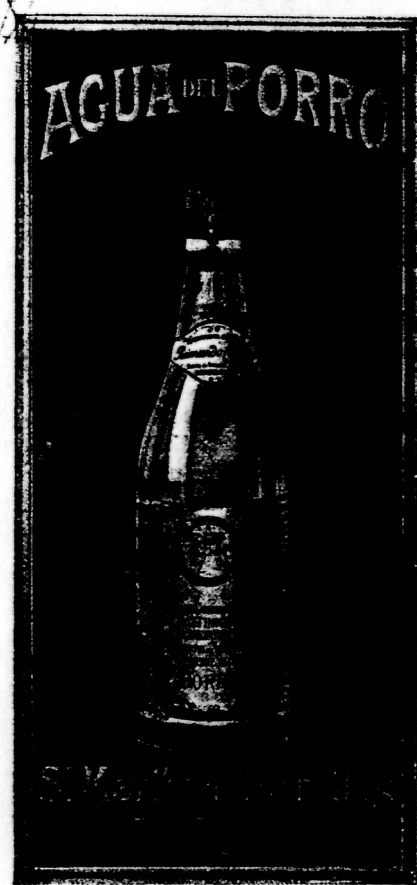

2ª CAMINADA POPULAR SANT PAU-93



Per segon any consecutiu us convoquem a la caminada popular. Caminada que, amb la vostra ajuda, pretenem que es converteixi en tradicional dins les festes de Sant Pau.

Any rera any anirem descobrint nous indrets del nostre poble que encara que per alguns de nosaltres semblin ja prou coneguts, sempre hi trobarem quelcom que no recordàvem o que no havíem descobert abans.

Una planta remeiera que no sabem que es fes en aquest lloc, aquell pi tan formidable del qual havíem collit pinyes de petits, aquella font oblidada on tants càntirs hi havien acudit. El camí cap a la serra que ja creiem desaparegut... O els amics entranyables amb qui tant havíem rigut.

La font del Porro és sens dubte la font més emblemàtica de Torrelles.

La seva aigua de propietats força apreciades, va ser embotellada i comercialitzada durant molts anys.

Lloc molt freqüentat a principis de segle, és dona la curiositat de que en una sola tarda d'estiu, van arribar a reunir-s'hi cent-dues persones amb el sol propòsit d'omplir els seus cantirs.

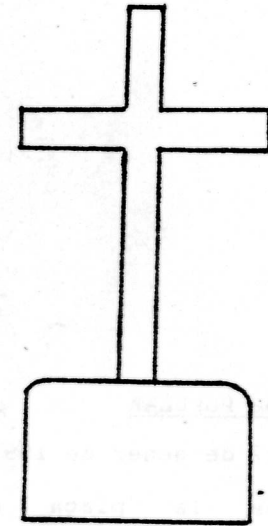

La creu del Querol uneix els termes de Santa Coloma de Cervelló, Sant Climent i Torrelles.

Per aquest lloc hi passava l'antic camí reial que anava cap a Beques, Olesa i Tarragona.

Segons la tradició popular la creu fou erigida al pas de Carlemany, provinent de Santa Coloma de Cervelló, al començar la reconquesta.

